

栄養士さんの給食管理 V 3

バージョンアップのご案内

従来の使い易さをそのままに、より細かな設定が可能となり、作業を効率化！
頼もしい新機能を追加して生まれ変わりました！

はじめに「栄養士さんの給食管理 Ver3」リリースにあたり、ユーザー様のご愛顧に、深く御礼申し上げます。

この度のバージョンアップでは、献立作成機能の充実化と、より使いやすく、作業効率を高め、他業務への時間配分を実現できるよう新機能を盛りこみました。ぜひ、新機能をご検討いただきたく、業務の効率化にお役立てください。



新機能のご紹介

使いやすさを追及して、7つの新機能を盛りこみました。

01

最新 OS(Windows Vista、Windows 7)に完全動作対応

最新OSに完全対応し、パフォーマンスも向上し、ユーザーインターフェースが見やすく作業しやすくなりました。

02

印刷帳票の Excel 出力対応

各献立表、注文書、食品日計表、栄養出納表などの使用頻度の高い印刷帳票は、EXCELシートに出力し、ユーザー様が出力結果に手を加えることができますので、多種多様な出力結果に対応可能となりました。



EXCELへ出力できる印刷帳票

給食日誌2印刷

献立印刷

注文予定内訳表

給食日誌印刷

献立印刷成分

予定献立表週間

月間栄養出納表

献立印刷単位

月間給与食量構成表

旬間栄養出納表

検食簿

食札印刷

献立2印刷(成分)

食数日計表印刷

献立2印刷(単位)

食品使用日計表

03

印刷帳票の他ソフト形式出力対応

Excel97-2003ブック、Excel5.0/95ブック、HTML、PDF形式、Snapshot形式、XML、XPS形式、テキストファイル形式、リッチテキストファイル形式のファイルに出力対応しました。出力結果のファイルをExcelで管理したり、htmlファイルに変換してサイトにアップロードしたり、出力したままではない活用と管理方法を実現しました。

04

献立作成機能の拡張と作成済み献立、料理の登録、食品の登録が効率化！

これまで固定だった小さな画面サイズは、お好みに合わせてサイズ変更が可能となりました。献立複写も、一度に31日間のコピーが可能です。画像の登録も可能となりましたので、献立作成時に盛り付けのイメージを確認しながら作業できます。



作成済み献立データは、【献立年月】、【食事区分】、【カテゴリ別】、【セレクト食別】、【食事種類】と表示条件を細かく設定でき、各料理の成分値も表示しますので、より条件にあった作成済み献立をセレクトすることができるようになりました。

朝食・昼食・夕食・間食それぞれの画像を登録できるので、色合いなどのイメージを確認しながら、予算内で美味しい献立作成ができます。

グラフ表示では、献立毎の栄養価を、成分値・充足率・バランス・単位などでグラフ化して表示し、当日、月平均、直近などの条件設定で、グラフ化できるので、よりバランスのとれた献立作成が可能となりました。

05

約束食事箋の対応

従来の製品では、基準値設定は食品構成表のみ 1 種類でしたがが約束食事箋を登録する事で食事種類毎の基準値を設定できるようになりました。

06

注文書の発行履歴管理により、柔軟性のある管理と操作が可能に

注文書の発行履歴管理が追加されました。発行済注文書の再発行や入庫検品表の作成が可能で、多重発行の間違ひなどを回避できます。注文食品の計上操作も見直し、より細かい柔軟性と操作が可能となりました。



07

料理データの画期的な使い方

料理分類を独自のカテゴリ別に設定できますので、分類を迷うことなく料理をセレクトできます。さらに、登録済みの料理データを編集して新しい料理登録もらくらく可能になりました。

登録作業がたんと進み、日々のルーチンワークに追われることなく操作できます。

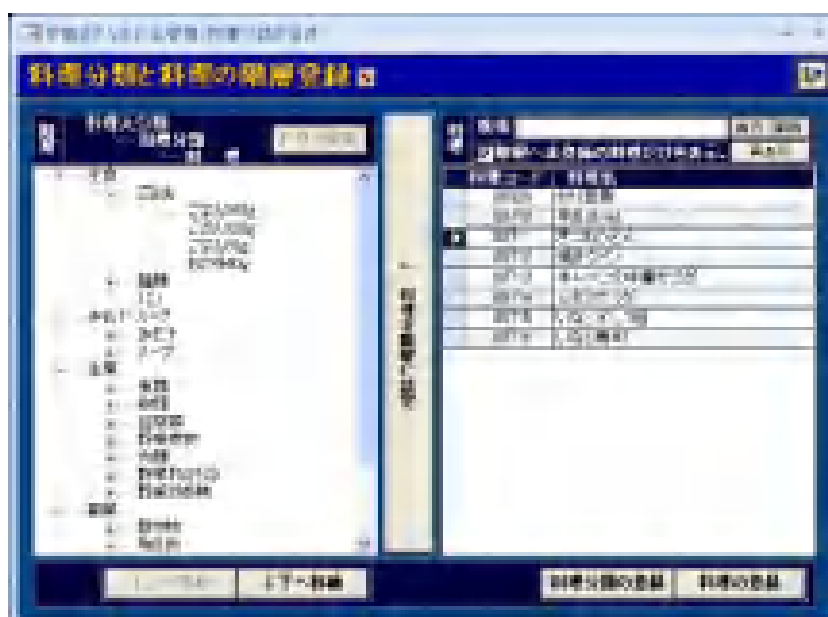
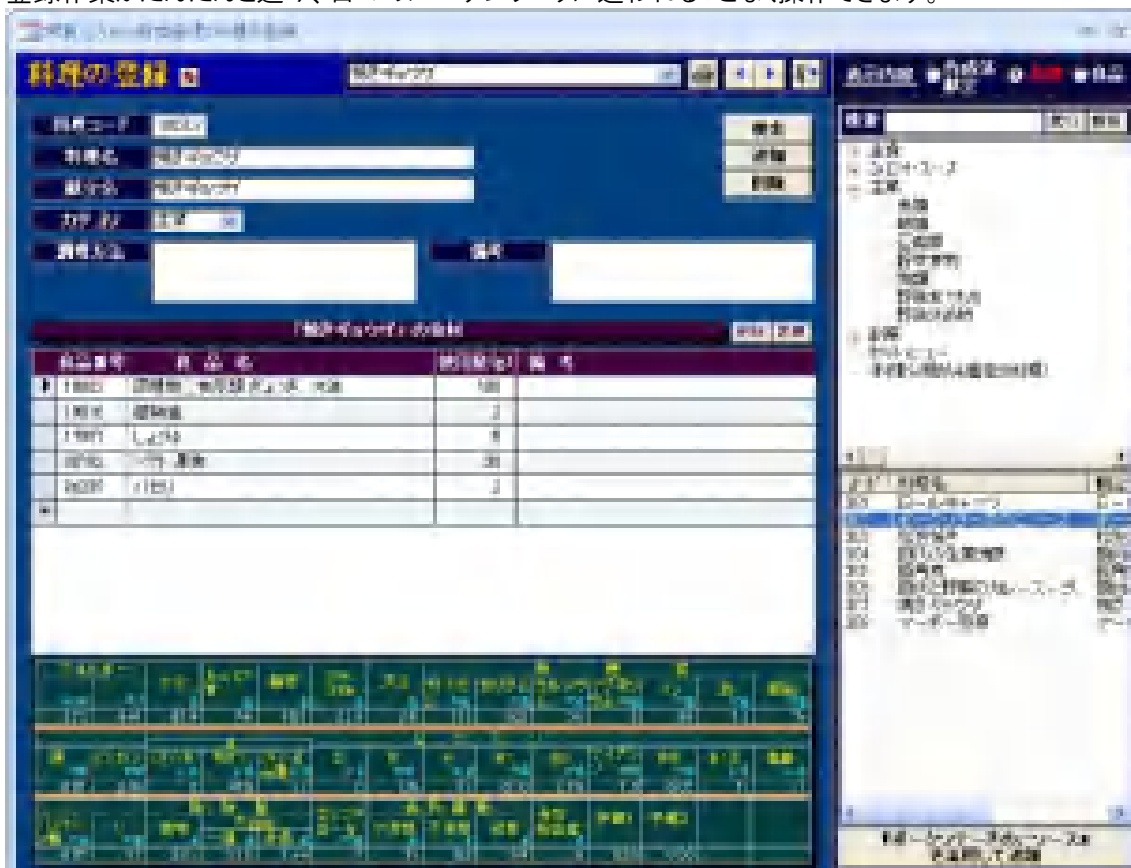

登録した料理データは、自由に設定できる分類にふりわけて登録します。

例)

さんまの塩焼きは、「主菜(魚)」-「焼き」に登録

肉じゃがは、「主菜(じゃがいも)」-「煮物」に登録し、さらに、「主菜(豚肉)」-「煮物」にも登録できます。

献立作成の時に、何千種類もある料理メニューから探し出す手間が省けます。

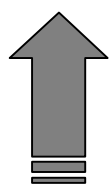

〒060-0061 札幌市中央区南1条西10丁目4-168 ほくえいビル 3F
株式会社日本エム・エス・ディー行
FAX 011-208-5845

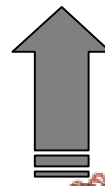

栄養士さんの給食管理V3バージョンアップ申込書



1. 納入先をご記入ください。

ユーザID			
納入先	住所〒		
	貴名		
	電話	FAX	

2. バージョンアップ商品をご選択ください。

ご使用中のバージョンに ○印をご記入下さい		バージョンアップ 料金(税込)	データ移行作業
<input type="checkbox"/>	Ver2.1	施設版 29,400-	インストール時に変換できます。
<input type="checkbox"/>	Ver2.0		
<input type="checkbox"/>	Ver1.5	病院版 75,600-	サポートセンターへデータのバックアップ(CD またはMOなど)を送っていただきます。
<input type="checkbox"/>	Ver1.0		
		107,100-	

お申し込みの前に、お読み下さい。

- ① FAXにてお申し込みください。
- ② 商品の送料は無料です。
- ③ 病院版・施設版いずれかに○印がない場合は、病院版を送付いたします。(※納入後変更できません)
- ④ バージョンアップお申込書確認後、ご請求書と商品をクロネコヤマトメール便にて、2 日以内に発送いたします。(※土日祝日を除く)
- ⑤ 請求書に記載のあるお振込先へ、商品到着後 3 日以内にお振込ください。恐れ入りますが、お振込手数料はお客様にてご負担くださいますようお願い致します。
- ⑥ ご不明な点がございましたら、**011-208-5710** までご連絡下さい。
- ⑦ 「栄養士さんの給食管理」を販売会社からご購入頂いているお客様はご購入元にご相談ください。
- ⑧ カスタマイズユーザ様は別途お見積が必要となります。弊社サポートセンターまでご連絡ください。

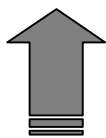

株式会社日本エム・エス・ディー行
FAX 011-208-5845

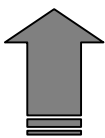

ご確認ください。

現在登録されている内容に変更はございませんか？恐れ入りますが再度ご確認の上、本紙FAXにて訂正確認をお願い致します。また、お手数とは存じますが、簡単なアンケートにお答えいただきたくお願い申し上げます。



個人情報の取扱いについて

弊社へご登録いただきました個人情報につきましては、弊社内にて管理し、他社および外部へ漏洩することはありません。弊社にてダイレクトメールの発送、バージョンアップのご案内、あいさつ状などのご案内に利用させていただきます。

① 登録内容(変更または新規登録箇所、ご記入ください)

会社名・団体名 担当部署 担当者名			
住所	〒		
電話番号		FAX番号	
メールアドレス	@		

② アンケートにご協力ください

栄養士さんがご利用になれるインターネット環境はありますか？ Yes/No

いつもご覧になっているサイトがございましたら、ご紹介ください。()

今後のサポートサービスについてのご意見・ご要望などございましたらお聞かせ下さい。

()

栄養士さんの給食管理 機能のご要望がございましたら、お聞かせ下さい。

※別紙にてご記入も可能です。

()

インターネット上での献立作成について、ご意見をお聞かせ下さい。

例)便利なら使ってみたい。情報漏えいが心配・・・等。

()

ご協力ありがとうございました。

栄養士さんの給食管理システムを使用されていない場合は、右枠にチェックを記入して、

住所氏名電話番号をご記入の上、送信してください。

弊社にて個人情報の抹消をおこないます。

例) →使用している、→使用していない、案内は知らない

<input type="checkbox"/>
